



AGRITURISMO “LA SORGENTE”

PROPOSTE ATTIVITA’ DIDATTICA

L’agriturismo “La Sorgente” offre l’opportunità di trascorrere una piacevole giornata nel rispetto della natura. Accanto alle attività di laboratorio, nella fattoria i bambini possono riscoprire ed apprezzare i “sapori di un tempo”, le caratteristiche di alcuni ambienti naturali e non, le abitudini di alcuni animali, in uno scenario di tranquillità immerso nel verde.

OBIETTIVI DELLA VISITA

Le nostre attività didattiche non seguono schemi fissi al fine di rispondere il più possibile ai bisogni del bambino che emergono nel corso della giornata. Obiettivi generali della visita in azienda sono:

- Sensibilizzare i ragazzi al mondo agricolo;
- Apprendere il rispetto dell’ambiente circostante;
- Scoprire le caratteristiche e le abitudini dei vari animali presenti in azienda;
- Comprendere l’importanza di una corretta alimentazione e l’origine di alimenti primari;
- Scoprire l’importanza della fattoria per capire il legame tra ambiente, agricoltura, alimentazione e salute;
- Favorire momenti di socializzazione in ambienti e situazioni nuove.

LE NOSTRE ATTIVITA’ DIDATTICHE

Alla base della nostra proposta educativa vi sono i principi della pedagogia attiva, per mettere in condizione i piccoli ospiti di apprendere facendo. Le attività e le spiegazioni saranno rapportate all’età degli studenti.

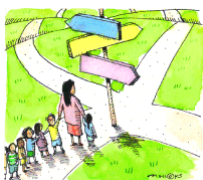

Percorso didattico (Modulo A)

Se non diversamente concordato, in mattinata i bambini saranno accompagnati in un percorso guidato che li porterà alla scoperta della struttura. Sulla base degli interessi che emergeranno dagli studenti si andrà ad approfondire l’uno o l’altro argomento.

Il percorso prevede diverse tappe, arricchite da piccole esperienze laboratoriali e creative:

BENVENUTI ALLA “SORGENTE”! : presentazione generale dell’azienda agrituristica, l’organizzazione del lavoro agricolo e gli “abitanti” della fattoria

IL RUSCELLO IL LAGO E LO STAGNO: Perché ci chiamiamo “La sorgente”? Scopriamo insieme la flora e la fauna del ruscello e dei laghetti. I pesci d’acqua dolce, le piante acquatiche, i girini, le rane e.....

PIANTE E FIORI: osserviamo la natura circostante e riconosciamo le piante nel parco;

L’ORTO E IL FRUTTETO: l’orto di nonno Valter: entriamo nell’orto e scopriamo la frutta e la verdura di stagione;

GLI ANIMALI DELLA FATTORIA: Anatre, fagiani, oche, capre. Sono tanti gli animali che popolano la fattoria. Conosciamoli insieme!

Durante la mattina potranno essere concordate attività laboratoriali legate al successivo pranzo in agriturismo (ad esempio un laboratorio di cucina).

La visita include il materiale didattico (Schede, fogli, pennarelli ecc..) e strumenti utili a rendere interattiva la visita.



Pranzo in agriturismo (Modulo B)

Dopo la visita del mattino è possibile pranzare in agriturismo (sia per i bambini che per gli insegnanti). Il menù che proponiamo include: un primo piatto, un secondo piatto, una porzione di dolce casalingo e l’acqua per tutta la durata del pasto. Il menù è a scelta degli insegnanti e sarà uguale per tutti i bambini, esclusi eventuali intolleranti/allergici da segnalare in anticipo. Eventualmente, è anche possibile pranzare a sacco e utilizzare i tavoli interni in caso di pioggia.

Menù

PRIMI PIATTI	SECONDI PIATTI
Gnocchetti di patate al ragù Pasta al Pomodoro Lasagne al ragù Risotto allo zafferano	Cotoletta di Pollo con patate Polpette di carne con pure Lonza di Maiale al latte con patate Arrosto di Tacchino con piselli
Torta dalla casa	



Laboratori e attività ricreative (Modulo c)

Le attività laboratoriali sono consigliate per chi sceglie di passare l'intera giornata in azienda. E' possibile scegliere un laboratorio tra quelli proposti.

Scuola dell'infanzia e scuola primaria

L1: LABORATORIO DI RICICLAGGIO: Molti materiali che una volta finivano in discarica se lavorati in nel modo giusto, possono diventare dei piccoli utili capolavori. Queste creazioni nascono molto spesso nel cosiddetto "laboratorio del riciclo".

L2: ALLA SCOPERTA DELL'ARGILLA: Che cosa è l'argilla? Dove si trova? Conosciamo insieme una materia prima utilizzata dall'uomo fin dalla preistoria. Guidati d'operatore i bambini svilupperanno creatività e manualità realizzando un simpatico animaletto del bosco.

L3: IL GIARDINO AROMATICO: alla scoperta delle erbe aromatiche e delle loro proprietà... magiche. Percorso di riconoscimento olfattivo, e idee di utilizzo delle erbe.

L4: LAVORIAMO LA TERRA, CURIAMO L'ORTO: bambini armati di pale e palette! Si zappa la terra e si coltiva..

L5: DALLE RADICI ALLE FOGLIE: impariamo a conoscere le parti dell'albero, le loro funzioni e le piccole curiosità della vegetazione presente nel parco.

L6: CUCINIAMO: divisi in gruppi, i bambini si cimenteranno in piccole preparazioni gastronomiche. Il laboratorio può offrire spunti di riflessioni di educazione alimentare.

Scuola primaria

L7: ORIENTEERING: GLI ANIMALI DEL BOSCO: i ragazzi saranno divisi in squadre e messi alla prova in una gara di orientamento alla ricerca degli animali che animano il parco.

L8: CACCIA AL TESORO: divisi in squadre i ragazzi saranno guidati alla scoperta del parco da un nuovo punto di vista: quello del divertimento!

PROGRAMMA DI UNA GIORNATA TIPO

ORE 9,00/9:30: Arrivo in azienda

ORE 9,30: Inizio del percorso didattico **(Modulo A)**

ORE 12,00/13,30: Pranzo al ristorante dell'agriturismo **(Modulo B)**

ORE 13,30/16:00: Attività ricreative e laboratoriali **(Modulo C)**

Costi: Solo **Modulo (A)** o solo **Modulo (C)**: 6€/ Moduli **(A+B)** o **(B+C)** o **(A+C)**: 10€

Moduli **(A+B+C)**: 14€